



CORPORACION DEPORTES Y
RECREACION DE LA REINA

MEMORIA 2022

Queridos vecinos y vecinas,

El deporte es un pilar clave en el desarrollo físico, psicológico y social de nuestros vecinos. Es por esto, que para nosotros es un elemento fundamental en La Reina.

A través de la Corporación de Deportes y Recreación hemos querido avanzar en dos áreas principales en el desarrollo de las actividades deportivas en la comuna.

En primer lugar, desde una perspectiva social, impulsando distintas instancias y espacios para que todos nuestros vecinos tengan la posibilidad de poder participar en actividades deportivas que les permitan mejorar su calidad de vida, pero también hacer comunidad junto a otros vecinos, apostando como siempre a nuestro sello: Alma de Barrio.

Por otra parte, hemos querido potenciar el desarrollo de los deportistas de la comuna, avanzando así en la transformación de nuestra comuna en un semillero de deportistas de alto rendimiento para el país. Esto se puede ver reflejado en distintas acciones, como albergar parte de los Panamericanos Santiago 2023, el torneo de golf Astara Chile Classic, poner a disposición de los Cóncores un lugar de entrenamiento en el Parque Mahuida, y muchas otras actividades y apoyos que van en directo beneficio de ellos.

Nuestro espíritu como Alcaldía Cercana es siempre poder mejorar escuchando sus deseos e intereses.

¡Un abrazo cariñoso!

José Manuel Palacios Parra
Alcalde de La Reina



TABLA DE CONTENIDOS

Presentación	4
Organigrama	5
Directorio	6
Socios	7
Planificación	8
Ejes de desarrollo comunal	9
Sistema de inscripciones	10
Resumen ejecutivo 2022	11
Formación	12
Resumen formativo	13
Academia de fútbol	14
Academia de básquetbol	15
Academia de atletismo	16
Academia de artes marciales	17
Academia de tenis de mesa	18
Academia de scout	19
Academia de rugby	20
Academia inclusiva	21
Control nutricional	22
Encuentro de atletismo	23
Capacitaciones	24
Recreación	25
Resumen temporada anual	26

Resumen temporada estival	30
Gimnasio móvil	31
Programa calles abiertas	32
Corrida familiar con mascotas	34
Encuesta de satisfacción	35
Competencia	36
Team La Reina	37
Torneo de fútbol femenino	38
Inclusión	40
Tour de la inclusión	41
Torneo de fútbol unificado	43
Administración y finanzas	45
Fuentes de financiamiento	46
Financiamiento total	47
Financiamiento externo	48
Mantenimiento de recintos	49
Comparación de ingresos	50
Recintos	52
Dragones de La Reina	53
Complejo Deportivo Talinay	55
Piscina Municipal	57
Gimnasio CEPASO	59
Estadio Aldea del Encuentro	60
Estadio Municipal Mahuida	61
Multicanchas Larraín	61

El deporte, es una de las actividades sociales de mayor arraigo y capacidad movilizadora de nuestro país. Se constituye en un elemento fundamental del sistema educativo y su práctica es importante en el mantenimiento de la salud y calidad de vida de los ciudadanos.

En efecto, como toda conducta humana, posee normas que regulan su actividad, y por tanto, es un factor corrector de desequilibrios sociales que contribuyen al desarrollo de la igualdad en la sociedad, crea hábitos que favorecen la inserción social y su práctica en equipo fomenta la solidaridad.

La Corporación Municipal de Deportes y Recreación de La Reina, desde su creación el 8 de enero de 2003, es el organismo a cargo de la planificación y organización del deporte comunal, promoviendo las actividades físicas, deportivas, capacitaciones y fomentando los hábitos de vida saludable.

En su rol de participación social, como **eje recreativo**, ofrece a las unidades vecinales variados talleres a todo el ciclo vital; en su rol de **eje formativo**, desarrollamos academias en distintas ramas deportivas como también alianzas estatales para llegar a los establecimientos de la comuna; y finalmente en el **eje competitivo** llevamos a cabo torneos y competencias con organizaciones deportivas, clubes y asociaciones, dentro de un marco metodológico concedido por la política nacional del deporte y la actividad física, para el periodo comprendido entre los años 2016-2025.

Misión: Mejorar el sistema deportivo comunal, a través de la práctica sostenida de actividades recreativas y deportivas, disminuyendo los índices de sedentarismo y contribuyendo a la mejora de la salud física y mental de nuestros vecinos.

Visión: Aspiramos a ser una comuna líder en el desarrollo del deporte y actividad física, construyendo una cultura en torno a la práctica deportiva que fomente la salud física y mental.

ADMINISTRACIÓN



Juvenal Olmos Rojas

Director Ejecutivo

"El primer reto que asumí como Director Ejecutivo en la Corporación de Deportes en 2021, fue convencer al equipo de lograr la cohesión social a través del deporte y la actividad física, en el sentido de crear canales y redes estructuradas de participación entre las organizaciones deportivas, liceos, colegios municipales y entidades educativas privadas, y así lograr una identificación comunitaria con el deporte. No fue fácil, como toda obra importante que se conoce, pues este modelo necesita planificación, coordinación, determinación y gestión deportiva municipal.

Quiero agradecer el esfuerzo realizado, por todas las personas que han contribuido al sueño de convertir a La Reina en la comuna que mas actividad física realiza en el país".

Carlos Soto Olivares

Contralor

Jose Luis Rodríguez Bravo

Director Administración y Finanzas

Javiera Sánchez Aravena

Asistente de Dirección

Bryan Yañez Zuleta

Encargado de Recursos Humanos

Nicolás Sanhueza Petit

Coordinador de Desarrollo, Act. Física y Deportes

Nicolás Barnachea Hernández

Evaluador de proyectos y gestión deportiva

Víctor Fuentes Jara

Coordinador de talleres y producción

Claudia Hernández Andrade

Coordinadora de producción y convivencia

Carlos Contreras Cespede

Territorial Deportivo

OPERACIONES Y PRODUCCIÓN

Jaime Lazo Cortés

Encargado de Mantenición

Andrés Ceballos Cortes

Área de operaciones y mantención

Mauricio Espinoza Buffo

Encargado de áreas verdes



José Manuel Palacios
Presidente

María Alicia Arratia

Vicepresidente

María Antonieta Garrido

Secretaria

Ignacio Galarce González

Tesorero

María Elizabeth Rodríguez

Directora

Miroslava Lemus Aguilar

Directora

Paula Maldonado Muñoz

Directora

Claudia Piraces González

Directora

SOCIOS

- Agrupación Aeróbica de La Reina
- Asociación de Fútbol de La Reina
- Club de Tenis de La Reina
- Club Deportivo Municipal de La Reina
- Junta de Vecinos N°6
- Junta de Vecinos N°7
- Junta de Vecinos N°11
- Junta de Vecinos N°12
- Junta de Vecinos N°13
- Moto Club de La Reina
- Municipalidad de La Reina
- Corporación de Desarrollo de La Reina



PLANIFICACIÓN
PLANIFICACIÓN
PLANIFICACIÓN

EJES DE DESARROLLO COMUNAL



Basado en la Política Nacional de Actividad Física y Deportes 2016-2025
(Ministerio del Deporte)

SISTEMA DE INSCRIPCIONES

DIGITAL

A través de plataformas digitales, como nuestra página web e instagram que direcciona al formulario de inscripción.

TERRENO

Por medio de los espacios físicos, como juntas vecinales, recintos y otros, incluimos un afiche con código QR, que direcciona al formulario de inscripción.

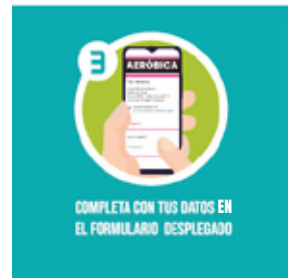
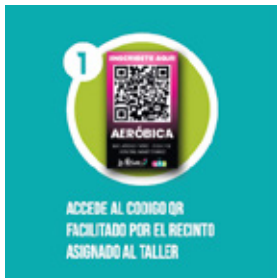

RESUMEN EJECUTIVO 2022

RECREACIÓN

44 TALLERES EN LAS 15 UV

1.919

USUARIOS

COMPETENCIA

TORNEO DE FÚTBOL FEMENINO
TORNEO DE FÚTBOL UNIFICADO

150

USUARIOS

FORMACIÓN

8 ACADEMIAS FORMATIVAS

739

USUARIOS

2.808

USUARIOS EN TOTAL



¡ESCANÉAME!



FORMACIÓN
FORMACIÓN
FORMACIÓN

RESUMEN FORMATIVO

El principal objetivo de este eje, es conseguir que los estudiantes tengan la experiencia de practicar una disciplina tanto en los colegios, como en los recintos deportivos municipales de manera gratuita.

- 8 Academias en 2022.
- Presupuesto: \$59.228.862.-
- 18 profesores.
- 7 colegios beneficiarios.
- 739 usuarios.



FÚTBOL



SCOUT



RUGBY



**FÚTBOL
INCLUSIVO**



**ARTES
MARCIALES**



ATLETISMO



BÁSQUETBOL



**TENIS DE
MESA**



ACADEMIA DE FÚTBOL

La primera Academia Formativa, que obtuvo participantes de todas las Unidades Vecinales de la comuna, entre 6 y 12 años.

La integración es posible a través del deporte, sin distinción de género.

Inscritos: 346 niñas y niños.

Ubicación: Cancha N°1, Complejo Deportivo Talinay.

Profesores:

- Patricio Mardones
- Joaquín Romero
- Christian Ambler
- Montserrat Díaz
- Gonzalo Escobar
- Andrés Beas



¡ESCANÉAME!





ACADEMIA DE BÁSQUETBOL

A través del convenio celebrado entre la Corporación y la Asociación de Industriales de La Reina A.G, se dio vida a la Academia de Básquetbol de La Reina, a fines del año 2022.

Inscritos: 87 niñas y niños.

Ubicación: CEO La Reina (Centro de Entrenamiento Olímpico) y cuatro colegios municipales.

Profesores:

- Braulio Muñoz
- Ignacio Lillo
- Marcos Urrutia
- Cristian Venegas



¡ESCANÉAME!





ACADEMIA DE ATLETISMO

La Academia de Atletismo finalizó la temporada anual 2022 con un torneo interescolar, que permitió observar y medir los avances obtenidos durante el primer año de ejecución.

Inscritos: 87 niñas y niños.

Ubicación: Colegios municipales, colegio Santo Domingo, colegio Epullay Montessori.

Profesores:

- Moises Reyes
- Camila Pavéz



¡ESCANÉAME!





ACADEMIA DE ARTES MARCIALES

Fue un gran acierto, pues tuvo una alta cuota de asistencia y participación familiar, que presencio una ceremonia de exámen con ejercicios, que permitieron evaluar y avanzar de nivel.

Inscritos: 91 niñas y niños.

Ubicación: Colegio Yangtsé y
Escuela Palestina.

Profesor:

- Humberto Norambuena



¡ESCANÉAME!





ACADEMIA DE TENIS DE MESA

Mediante un convenio con el Centro Deportivo Mi Club, las niñas, niños y adolescentes de La Reina, tuvieron la posibilidad de utilizar un espacio único en Sudamérica, abierto todos los días para aprender y practicar Tenis de Mesa.

Inscritos: 21 niñas y niños.

Ubicación: Centro Deportivo
Mi Club.

Profesores:

- Rudy González
- Mauricio Salazar



¡ESCANÉAME!

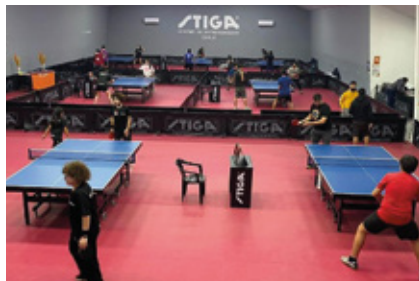



ACADEMIA DE SCOUT

Experiencia innovadora en el desarrollo formativo.

El escultismo es un movimiento infantil y juvenil, que pretende la formación integral del individuo que coincide plenamente con el fenómeno del deporte.

Inscritos: 32 niñas y niños.

Ubicación: Piscina Talinay y Complejo Educacional La Reina.

Staff:

- Artemio Espinoza



¡ESCANÉAME!





ACADEMIA DE RUGBY

El rugby se caracteriza por ser un deporte de evasión y contacto, también entrega valores sociales y personales que perduran para toda la vida.

En nuestro primer año, la experiencia fue exitosa a partir de la entrega de estas características y valores.

Inscritos: 49 niñas y niños.

Ubicación: Aldea del Encuentro y Colegios Municipales.

Profesores:

- David González
- Esperanza Hernández



¡ESCANÉAME!





ACADEMIA INCLUSIVA

La inclusión, es un proceso social que busca mejorar habilidades, oportunidades y desarrollo personal.

Esta Academia incorporó a niños, niñas y jóvenes en situación de discapacidad intelectual desde los 8 años en adelante.

Inscritos: 31 personas.

Ubicación: Centro Deportivo Dragones de La Reina y Escuela Especial de Desarrollo.

Profesor:

- Matías Mardones



¡ESCANÉAME!

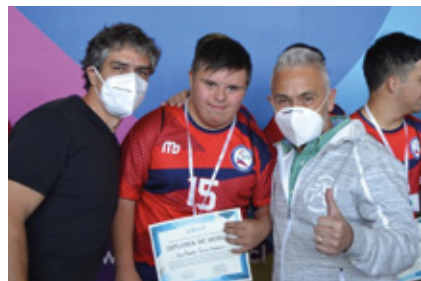

CONTROL NUTRICIONAL

Durante el periodo de niñez y adolescencia, se crean hábitos saludables que nos hacen propensos a padecer enfermedades.

Entre los meses de julio a septiembre, realizamos un diagnóstico nutricional y control de medidas antropométricas en las 4 categorías de nuestra Academia de Fútbol de La Reina, con un total de 103 niñas y niños evaluados, el cuál evidenció que el 46% de los evaluados padece sobrepeso u obesidad.

Ítem	Cantidad	Porcentaje
Bajo peso	2	1.94%
Normal	52	50.49%
Sobrepeso	33	32.04%
Obesidad	14	13.59%
S/i	2	1.94%
Total	103	100%

Población de riesgo



PRIMER ENCUENTRO FORMATIVO DE ATLETISMO

En el marco de la programación anual 2022, la Academia Formativa de Atletismo terminó sus clases con una jornada de competencia, en el cual los estudiantes demostraron sus aprendizajes técnicos y físicos.

La pista atlética del Colegio Epullay Montessori de Peñalolén, fue el escenario perfecto para desarrollar la actividad, que posicionó al Liceo Eugenio María de Hostos como el campeón de la primera edición.

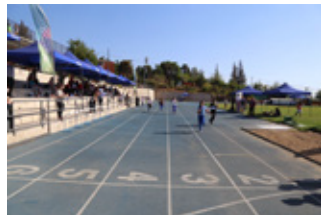

¡ESCANÉAME!

CAPACITACIONES

Un factor determinante en la calidad de enseñanza de cualquier profesional, es adquirir nuevos conocimientos en el área en que se desempeña.

Durante el 2022, realizamos 4 jornadas de capacitación, dictadas por los profesionales de la Asociación Chilena de Seguridad (ACHS).





RECREACIÓN
RECREACIÓN
RECREACIÓN

RESUMEN TEMPORADA ANUAL

Durante el 2022, la Corporación de Deportes impartió una amplia parrilla de talleres deportivos en todos los sectores de la comuna.

El enfoque principal que dimos a este eje, fue llegar a todos los vecinos de nuestro territorio a través de las 15 unidades vecinales. Se establecieron acuerdos de entendimiento, en convenios gratuitos para la comunidad.

- 44 talleres.
- 27 instructores.
- \$74.770.652.-

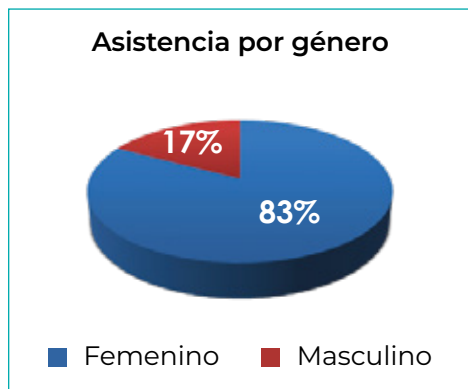

Resumen de participación

- 17% masculino, equivalente a 326 hombres.
- 83% femenino, equivalente a 1.593 mujeres.
- Total de beneficiarios: 1.919





TALLERES RECREATIVOS 2022



REGISTRO VISUAL

REGISTRO VISUAL



RESUMEN TEMPORADA ESTIVAL 2022

En La Reina, recibimos el verano 2022 con entretenidos panoramas para nuestros vecinos.

4 Talleres con ciclos semanales.

314 usuarios.





GIMNASIO MÓVIL

El gimnasio móvil de La Reina, nace a consecuencia de un convenio de colaboración entre la Corporación de Deportes y Virtium Training SPA.

Esta novedosa modalidad, consiste en un carro de arrastre con 20 estaciones simultáneas al aire libre y completamente gratuito, que ha permitido el acceso a la actividad física de manera directa y dinámica.

5 Unidades Vecinales beneficiadas.

Más de 100 usuarios.



¡ESCANÉAME!



GYM MÓVIL	
GYM MÓVIL	
GYM MÓVIL	
# PLAZA LAS CAMPANAS	LUNES 10:00 a 12:00 VIÉRTES 10:00 a 11:00
# PLAZA NUEVA OHELI	MIÉRCOLES y VIERNES 10:00 a 12:00
# PLAZA QUINCHAMAL	LUNES y MIÉRCOLES 10:00 a 11:00

Logos: La Reina, macron, VIRTUUM TRAINING



PROGRAMA CALLES ABIERTAS

A partir del domingo 19 de junio, dimos inicio nuevamente al programa del IND “Calles Abiertas”, circuito de 1,5 km en calle Nueva Príncipe de Gales/ Las perdices, entre María Monvel y Talinay.

Este 2022, renovamos el programa y dar paso al “Paseo del Deporte”. Incorporando instancias de baile y estaciones de ejercicios funcionales, en bloques de 30 minutos.

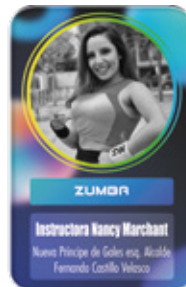
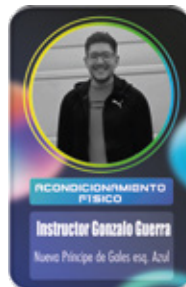

REGISTRO VISUAL

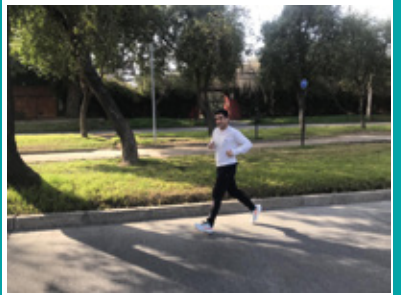

CORRIDA FAMILIAR CON MASCOTAS

La Municipalidad de La Reina junto la Corporación de Deportes, celebraron masivamente el quincuagésimo aniversario de la comuna. Una corrida familiar con mascotas de casi 5 KM de recorrido, comenzando en la intersección de Talinay con Avenida Las Perdices y terminando en la Plaza Chile-Perú.



ENCUESTA DE SATISFACCIÓN TALLERES

Entre el 15 y 26 de agosto realizamos una encuesta de satisfacción vía correo electrónico y WhatsApp, que respondieron 495 de 1.919 beneficiarios de nuestros talleres recreativos.

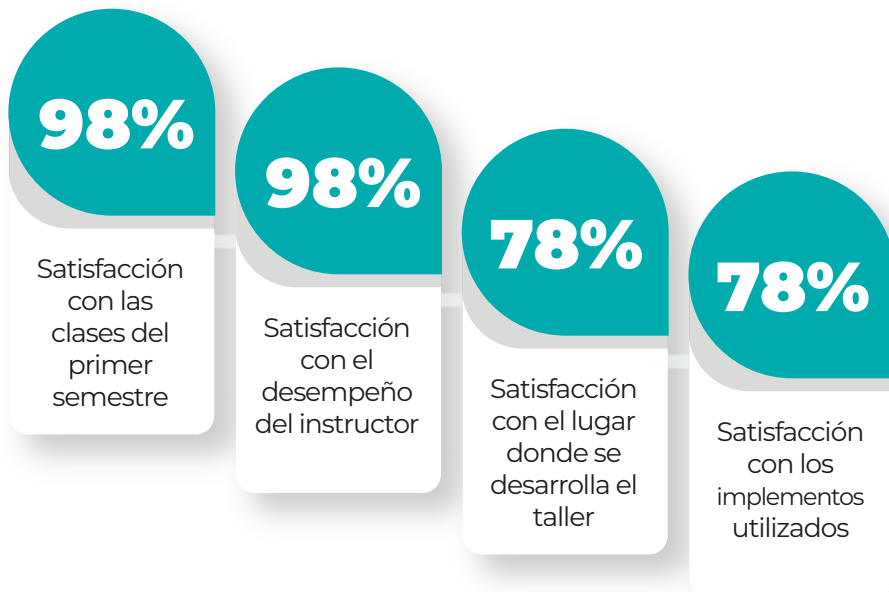

COMPETENCIA
COMPETENCIA
COMPETENCIA

TEAM LA REINA

El “Team La Reina, Deportistas con Alma de Barrio”, con atletas federados que viven en nuestra comuna, fue creado para generar oportunidades a través de asesorías en proyectos franquiciables que apoyen el financiamiento de sus carreras.



Anelli Sepúlveda

Seleccionada nacional
Gimnasia Rítmica



Maite y Monstserrat Urrutia

Seleccionadas nacionales
Gimnasia Rítmica



Camila Celis

Seleccionada nacional
Tiro con Arco

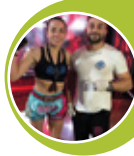

Sport Fight Center

Seleccionados nacionales
Kickboxing



Rodrigo Coloma

Seleccionado nacional
Lanzamiento de Bala Paralímpico



Claudia Hernández

Seleccionada nacional
Sky Paralímpico



Santiago Marín

Seleccionado nacional
Natación



Pablo Rojas

Seleccionado nacional
Tenis Máster

TORNEO DE FÚTBOL 7 FEMENINO

El torneo femenino, adjudicado por el Instituto Nacional del Deporte (IND), posibilitó la participación de 8 equipos de la Región Metropolitana, con más de 120 mujeres inscritas que dieron vida a la primera versión, a partir del 22 de enero y finalizando el 5 de marzo de 2022.



PREMIACIÓN TORNEO FÚTBOL 7 FEMENINO

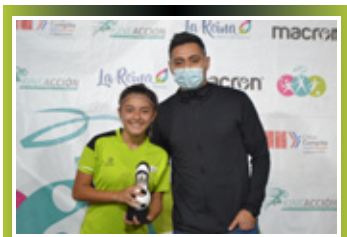



INCLUSIÓN
INCLUSIÓN
INCLUSIÓN



TOUR DE LA INCLUSIÓN

En enero de 2022, arrancamos con la primera jornada del “Tour de la Inclusión”, instancia para acompañar a la Selección Nacional de Futsal Down en 4 unidades vecinales, con el objetivo de promover el deporte inclusivo en la comuna.



¡ESCANÉAME!







TORNEO DE FÚTBOL UNIFICADO DE LA REINA

Otra singular forma de fomentar la inclusión en el deporte fue la primera versión del Torneo de Fútbol Unificado de La Reina, que congregó a deportistas convencionales y con discapacidad, liderado por la Fundación Olimpiadas Especiales.

La temporada tuvo 4 fechas regulares y una gran final nacional, que entregó al campeón un cupo para los Juegos Mundiales de Berlín 2023.

Al evento asistieron destacados rostros del deporte de nuestro país.



¡ESCANÉAME!





REGISTRO VISUAL



ADM Y FINANZAS
ADM Y FINANZAS
ADM Y FINANZAS

FUENTES DE FINANCIAMIENTO



(*) El 43% del financiamiento anual corresponde a ingresos autogenerados y/o gestión interna.

FINANCIAMIENTO TOTAL

CONCEPTO	MONTO	PORCENTAJE
Convenios de arriendo	\$ 99.837.884	9.8%
Arriendos diarios	\$ 133.940.564	13.2%
Total ingresos operacionales	\$ 233.778.448	23%
Subvención municipal	\$ 460.379.000	45.3%
Subvención municipal adicional (*)	\$ 118.999.775	11.7%
Total subvención municipal	\$ 579.378.775	57%
Aportes externos	\$ 43.430.000	4.3%
Convenios	\$ 160.368.000	15.8%
Total gestión interna	\$ 203.798.000	20%
Total gestión global 2022	\$ 1.016.955.223	100%

(*) Estudio de suelos Polideportivo y Patinódromo, fiesta costumbrista, reparación piscina y canchas.

FINANCIAMIENTO EXTERNO

FUENTE	CONCEPTO	MONTO	PORCENTAJE
IND - Asignación directa	Torneo Fútbol 7 Femenino	\$ 5.490.000	2.7%
IND - Asignación directa	Academia de Fútbol La Reina	\$ 24.000.000	11.8%
AIR	Academia de Básquetbol	\$ 13.940.000	6.8%
Total aporte externos		\$ 43.430.000	21%
Convenio	Kineacción	\$ 67.640.000	33.2%
Convenio	Virtium Training	\$ 40.320.000	19.8%
Convenio	Macron	\$ 20.000.000	9.8%
Convenio	Pista Atlética	\$ 5.000.000	2.5%
Convenio	INAF (8 árbitros)	\$ 1.200.000	0.6%
Convenio	INAF (17 RRHH)	\$ 14.688.000	7.2%
Convenio	Mi Club	\$ 11.520.000	5.7%
Total aporte convenios		\$ 160.368.000	79%
Total gestión interna		\$ 203.798.000	100%

MANTENCIÓN DE RECINTOS

Mantenimiento de recintos 2021 - 2022

Concepto	2021		2022		Variación
	Monto	Porcentaje	Monto	Porcentaje	Porcentaje
Mantenimiento recintos					
Luminarias	\$ -	0%	\$ 4.208.410	5.9%	-
Piscina y canchas	\$ 24.006.071	66.7%	\$ 60.999.775	85.3%	154.1%
Gastos generales	\$ 12.003.035	33.3%	\$ 6.343.919	8.9%	-47.1%
Total	\$ 36.009.106	100%	\$ 71.552.104	100%	98.7%

Mantenimiento de recintos 2022 - 2023

Concepto	2022		2023		Variación
	Monto	Porcentaje	Monto	Porcentaje	Porcentaje
Mantenimiento recintos					
Luminarias	\$ 4.208.410	5.9%	\$ 1.000.000	5.6%	-76.2%
Piscina y canchas	\$ 60.999.775	85.3%	\$ 10.408.968	57.8%	-82.9%
Gastos generales	\$ 6.343.919	8.9%	\$ 6.600.000	36.6%	4%
Total	\$ 71.552.104	100%	\$ 18.008.968	100%	-74.8%

COMPARACIÓN DE INGRESOS

Comparación 2021 - 2022

Ingresos	2021		2022		Variación
	Monto	Porcentaje	Monto	Porcentaje	Porcentaje
Convenios de arriendo	\$ 9.418.171	1.6%	\$ 99.837.884	11.8%	960.1%
Arriendos diarios	\$ 93.290.463	16%	\$ 133.940.564	15.9%	43.6%
Aportes externos	\$ -	0%	\$ 30.000.000	3.6%	
Total ingresos operacionales	\$ 102.708.634	17.6%	\$ 263.778.448	31.3%	156.8%
Subvencion municipal	\$ 456.782.578	78.3%	\$ 460.379.000	54.6%	0.8%
Aporte municipal adicional	\$ 24.240.000	4.2%	\$ 118.999.775	14.1%	390.9%
Total subvencion municipal	\$ 481.022.578	82.4%	\$ 579.378.775	68.7%	20.4%
Total ingresos	\$ 583.731.212	100%	\$ 843.157.223	100%	44.4%

COMPARACIÓN DE INGRESOS

Comparación 2022 - 2023

Ingresos	2022		2023		Variación
	Monto	Porcentaje	Monto	Porcentaje	Porcentaje
Convenios de arriendo	\$ 99.837.884	11.8%	\$ 84.000.000 (1) \$ 36.000.000 (2)	10.1%	-15.9%
Arriendos diarios	\$ 133.940.564	15.9%	\$ 150.000.000	18%	12%
Aportes externos	\$ 30.000.000	3.6%	\$ 50.000.000	6%	66.7%
Total ingresos operacionales	\$ 263.778.448	31.3%	\$ 284.000.000 \$ 236.000.000 (2)	34.1%	7.7%
Subvencion municipal	\$ 460.379.000	54.6%	\$ 550.000.000	65.9%	19.5%
Aporte municipal adicional (3)	\$ 118.999.775	14.1%	\$ -	-%	-%
Total subvencion municipal	\$ 579.378.775	68.7%	\$ 550.000.000	65.9%	-5.1%
Total ingresos	\$ 843.157.223	100%	\$ 843.157.223 \$ 786.000.000 (2)	100%	-1.1%

(1) Contempla disminución por pérdida del recinto Aldea del Encuentro (\$15. 837.884).

(2) Por definir, cancha N°1 Talinay (\$48.000.000). No contemplado en este presupuesto.

(3) Estudio de suelo Polideportivo y Patinódromo, fiesta costumbrista, reparación piscina y canchas.

A photograph of a modern building with a swimming pool in the foreground, overlaid with the text 'RECINTOS RECINTOS RECINTOS'. The building has a flat roof and several windows. The pool is in the foreground, and there are mountains in the background. The text is centered and consists of three lines: 'RECINTOS' in a white outline font, 'RECINTOS' in a solid white font, and 'RECINTOS' in a white outline font.

RECINTOS
RECINTOS
RECINTOS

DRAGONES DE LA REINA

Ofrece una variada propuesta de disciplinas deportivas y talleres recreativos, a lo largo del año.

Dispone de:

- 3 canchas de tenis.
- 2 canchas de futbolito.
- 1 multicancha techada.
- 1 salón multiuso.
- 1 cancha exterior.

Durante el año se realizaron diversos trabajos de mantenimiento y mejoras en la superficie de canchas de tenis, gimnasio central y sala multiuso, así como en luminaria.

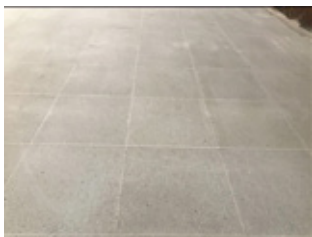



DRAGONES DE LA REINA

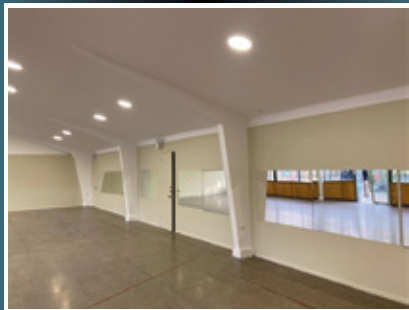

REGISTRO VISUAL

COMPLEJO DEPORTIVO TALINAY

Este complejo deportivo cuenta con 3 canchas de fútbol 11, que impulsa el fútbol amateur con 20 clubes de fútbol, incluyendo nuestra Academia de Fútbol de La Reina, y sede de 6 talleres recreativos.

Con la colaboración de nuestros amigos de la 2da Compañía de Bomberos de Ñuñoa, iniciamos los trabajos de cambio de luminarias para la cancha N °3 del Complejo Deportivo.

Además, se realizó el cambio del cierre perimetral de los sectores norte y poniente de la cancha N°1.





REGISTRO VISUAL

PISCINA MUNICIPAL TALINAY

La Piscina Municipal de Talinay ofrece entretenimiento asegurado, con refrescantes panoramas desde enero hasta marzo en cada temporada estival.

Para 2022-2023, presentamos una nueva cara, con sectores remodelados y baños nuevos, siempre pensando en la integridad y seguridad de nuestros vecinos.

Como es de costumbre, la temporada de verano tuvo talleres de hidrogimnasia, natación y gimnasia en el recinto. Además, presenta sus nuevas gráficas corporativas.

Gráficas corporativas 2022



Antes

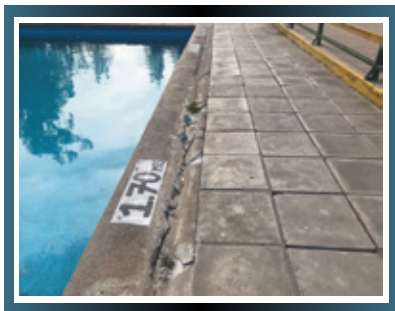

Después

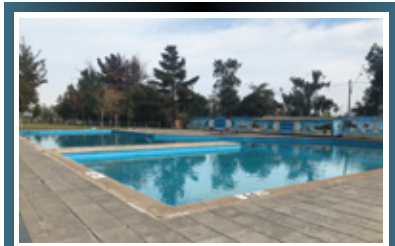
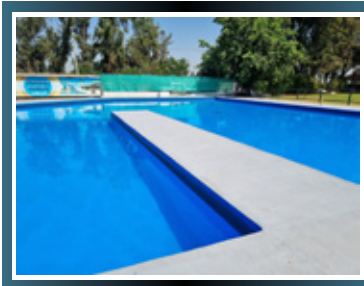
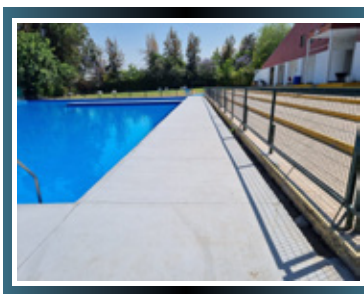

REGISTRO VISUAL

GIMNASIO CEPASO

Debido a la contingencia sanitaria que nos afectó durante 2020 - 2021, el gimnasio se mantuvo ocupado por el área de salud de la Corporación de Desarrollo, como vacunatorio provisorio.

Tras bajar las tasas de contagio del COVID-19, durante el mes de agosto se habilitó nuevamente la mitad del gimnasio y así continuar con los talleres recreativos.



TALLER DE ZUMBA

TALLER DE AERÓBICA



ESTADIO ALDEA DEL ENCUENTRO

Este recinto cuenta con una cancha de fútbol de pasto natural, que fue el hogar de 3 clubes de Rugby y la Academia Formativa de Rugby.

En marzo, entregamos el recinto a la Unidad de Vivienda de la Municipalidad, para dar comienzo a los estudios de suelo que exige el proyecto de viviendas sociales y su posterior construcción.



ESTADIO MUNICIPAL MAHUIDA

Durante 2022, el Estadio Municipal que cuenta con una cancha de pasto natural, se cerró ante la posibilidad de construcción de un Patinódromo.

El cual, finalmente no se aprobó y se reinició el proceso de recuperación de la superficie de césped, con el permanente problema de escases de agua.

MULTICANCHAS LARRAÍN

Este recinto cuenta con dos canchas de baby fútbol de pasto sintético, que son utilizadas por nuestros vecinos mediante arriendos y colegios de la comuna.

Durante el año, se realizaron arreglos a las canchas y baños del recinto.



**CORPORACIÓN DEPORTES Y
RECREACIÓN LA REINA**



@DEPORTESLAREINA



WWW.DEPORTESLAREINA.CL



CORPORACIÓN DE DEPORTES Y RECREACIÓN DE LA REINA

**¡SÍGUENOS Y ENTÉRATE DE TODAS LAS ACTIVIDADES
DEPORTIVAS QUE SE VIVEN DÍA A DÍA EN NUESTRA
COMUNA!**

Para más información escríbenos a contacto@deporteslareina.cl

60 Años
1963 - 2023
Conservando y proyectando

La Reina
alma de barrio



CORPORACIÓN MUNICIPAL DE DEPORTES Y
RECREACIÓN DE LA REINA